

ONDERZOEK CULTURELE VERENIGINGEN IN PROVINCIE GRONINGEN



KultuurLoket hield in 2023 een onderzoek onder Groninger verenigingen. In deze infographic presenteren we de belangrijkste uitkomsten.

131

verenigingen uit de provincie deden mee aan dit onderzoek

**AANTAL VERENIGINGEN
PER DISCIPLINE**

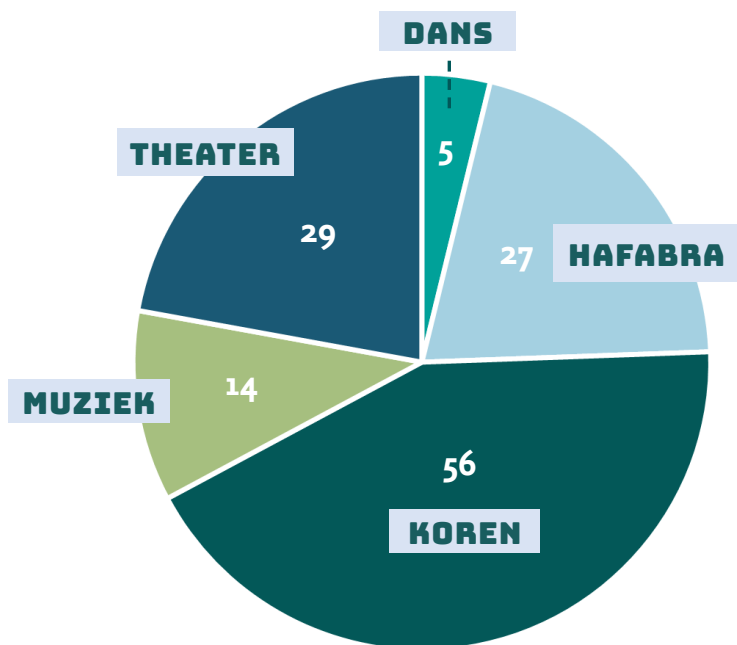

**AANTAL VERENIGINGEN
PER GEMEENTE**

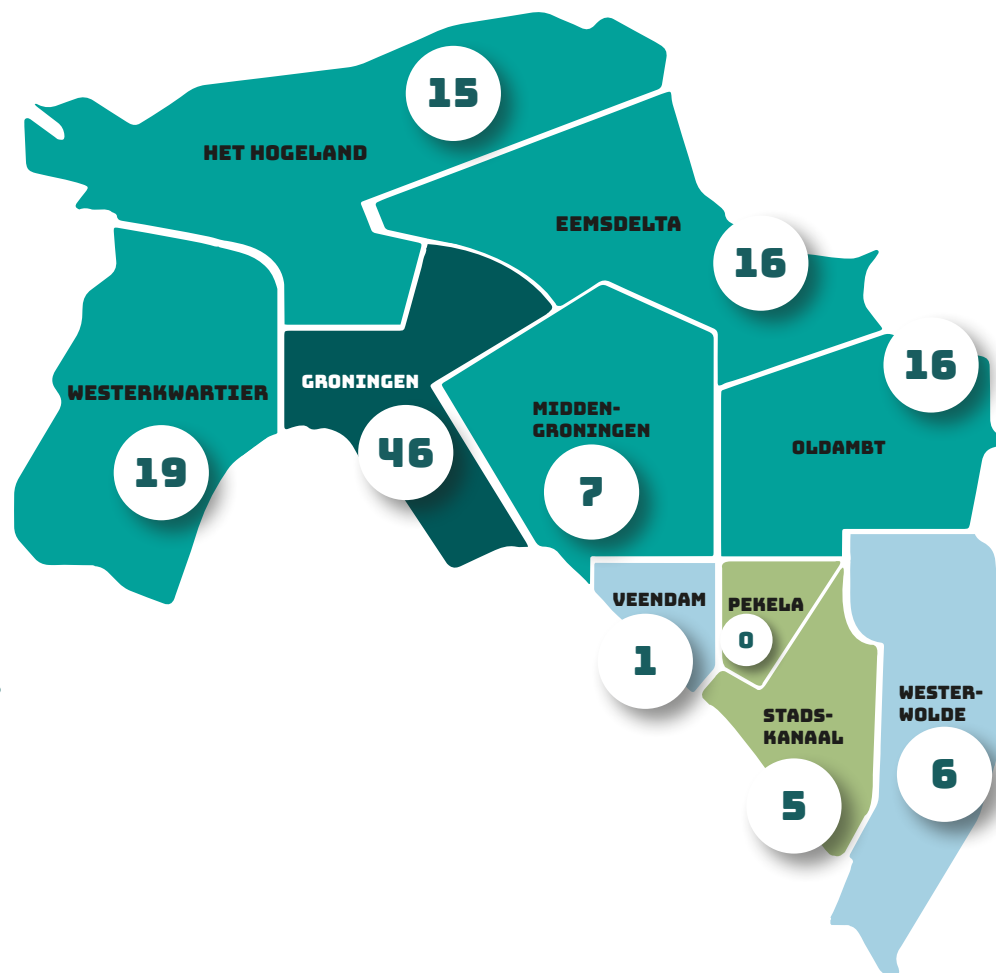

*Oorzaak opheven verenigingen waren o.a.:
Vergrijzing, niet genoeg leden, geen artistiek
leider meer, geen bestuur meer.*

ORGANISATIEVORM

WAT VOOR ORGANISATIEVORM HEBBEN JULLIE?

98	Vereniging
14	Stichting
14	Informeel
5	Anders



IS HET MOEILIK OM BESTUURSLEDEN TE VINDEN?

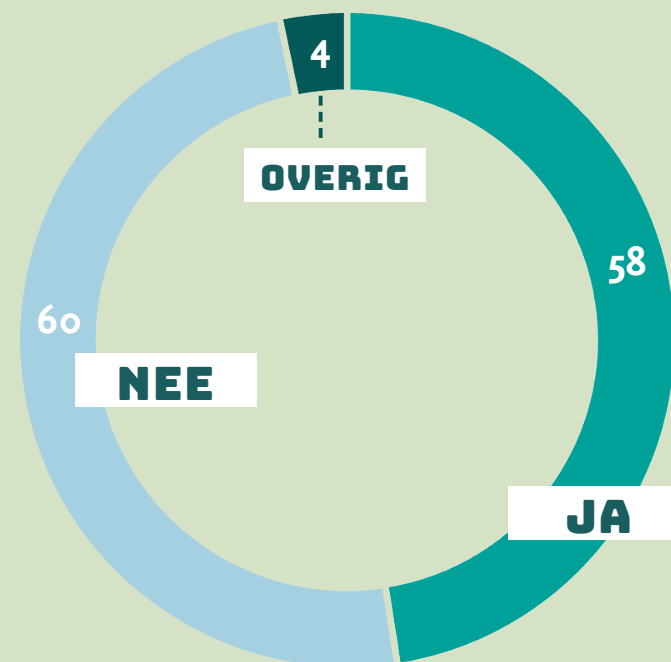

TOP 3 REDENEN WAAROM HET MOEILIK IS EEN BESTUUR TE VINDEN

- Hoge gemiddelde leeftijd van leden
- Mensen hebben het tegenwoordig te druk
- Mensen voelen zich onvoldoende verantwoordelijk of willen geen verantwoordelijkheid

LEDEN

ZIJN JULLIE OP ZOEK NAAR LEDEN?

89

Ja

34

Nee

8

Onbekend/N.v.t

Hoe werven jullie leden?

Jeugdprojecten / samenwerken met andere bands / social media / flyeren / mond-tot-mond spandoek programma op scholen / audities houden / open podium / open repetitie-avond advertenties

WIL JE HULP BIJ HET VINDEN VAN NIEUWE LEDEN:

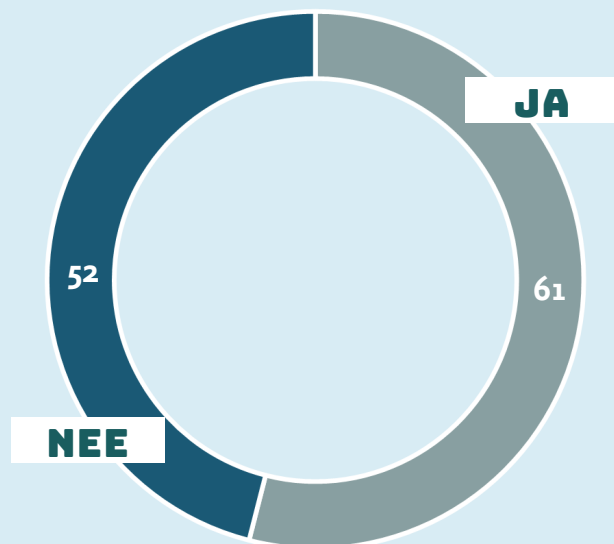

JA

- Zowel interesse in de workshop als in tips

NEE

- Gaat via interne netwerk
- We zoeken specifieke muzikanten
- We hebben al zo vaak geprobeerd zonder resultaat waardoor we gestopt zijn met zoeken

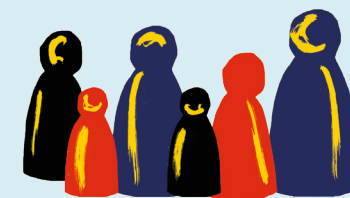

OPTREDENS & BEZOEKERS

TREDEN JULLIE OP?

117
Ja

6
Nee

3
N.v.t

5
Onbekend

HOEVAAK WORDT ER OPGETREDEN PER JAAR?

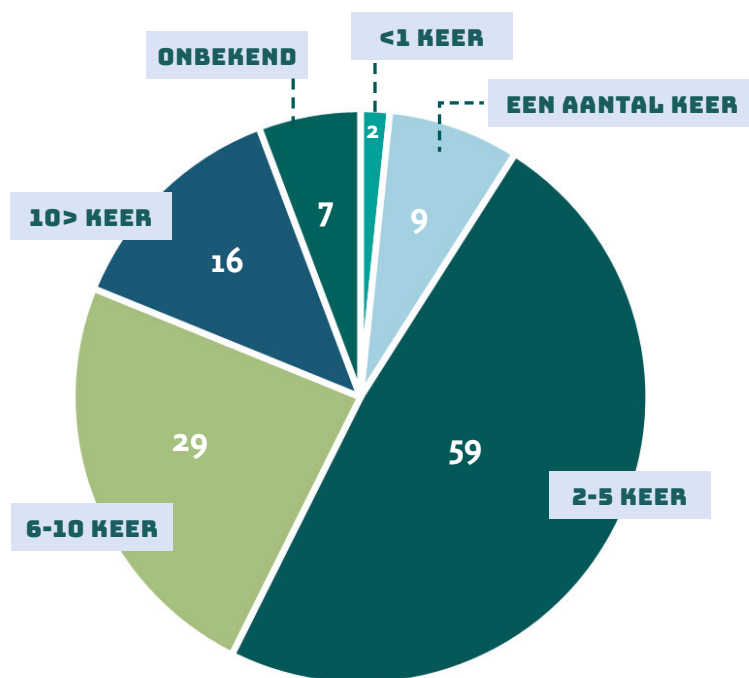

ZIJN JULLIE TEVREDEN OVER DE OPTREEDLOCATIE?

105 Ja
8 Nee
4 Gedeeltelijk/n.v.t

NIET tevreden omdat:

- Verzorgingstehuizen zijn akoestisch een ramp
- Treden voornamelijk op in Duitsland vanwege lagere kosten

WEL tevreden omdat:

- Penningmeester klaagt niet
- Werken samen met het dorps huis, alles in harmonie



OPTREDENS & BEZOEKERS

ZIJN JULLIE TEVREDEN OVER DE KOSTEN VAN DE OPTREEDLOCATIES?

88 Ja
9 Nee
20 Overig

NIET tevreden omdat:

- Te duur
- Hoge energiekosten

WEL tevreden omdat:

- We treden alleen op uitnodiging op
- Handjeklapwerk

IS HET MAKKELIJK OM EEN GESCHIKTE OPTREEDLOCATIE TE VINDEN?

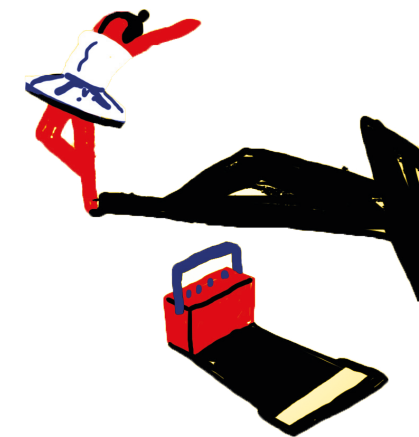
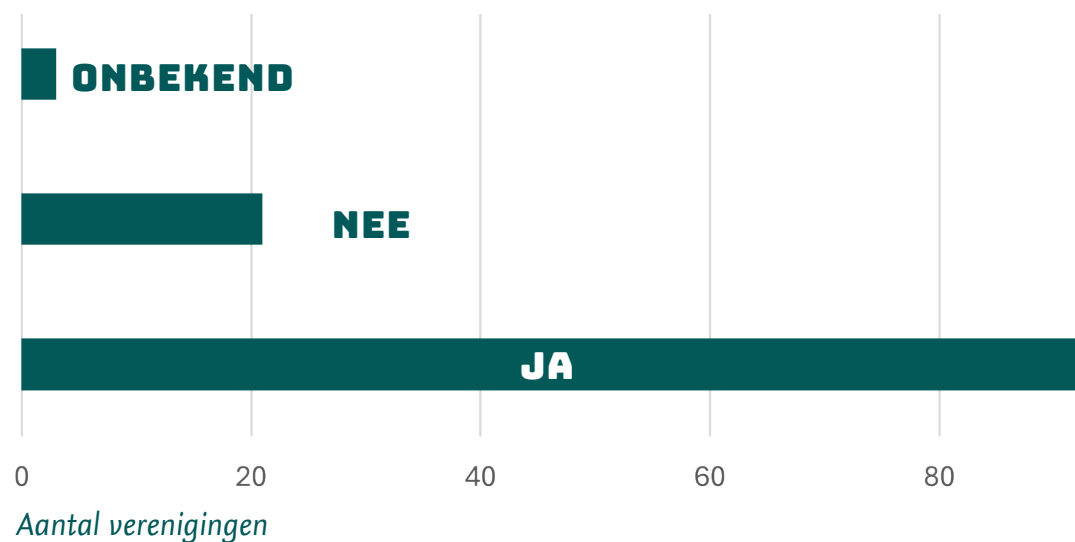

OPTREDENS & BEZOEKERS

ZIJN JULLIE TEVREDEN OVER HET AANTAL BEZOEKERS BIJ OPTREDENS?

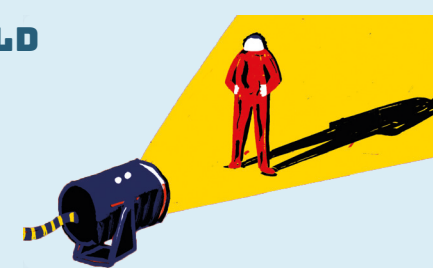
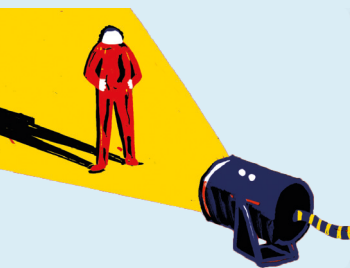
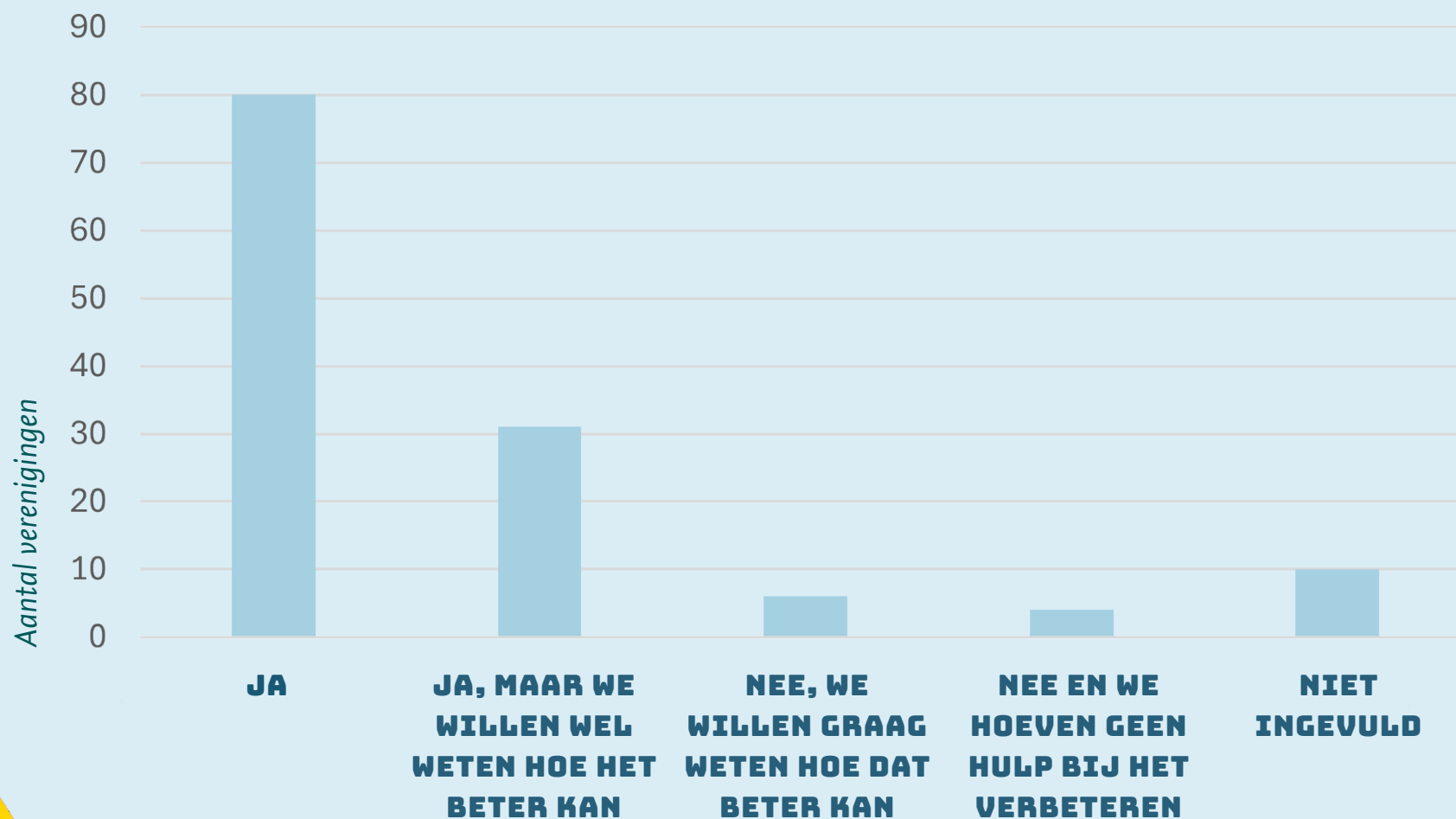

REPETITIERRUIMTE

HEBBEN JULLIE EEN VASTE LOCATIE WAAR JULLIE SAMENKOMEN?

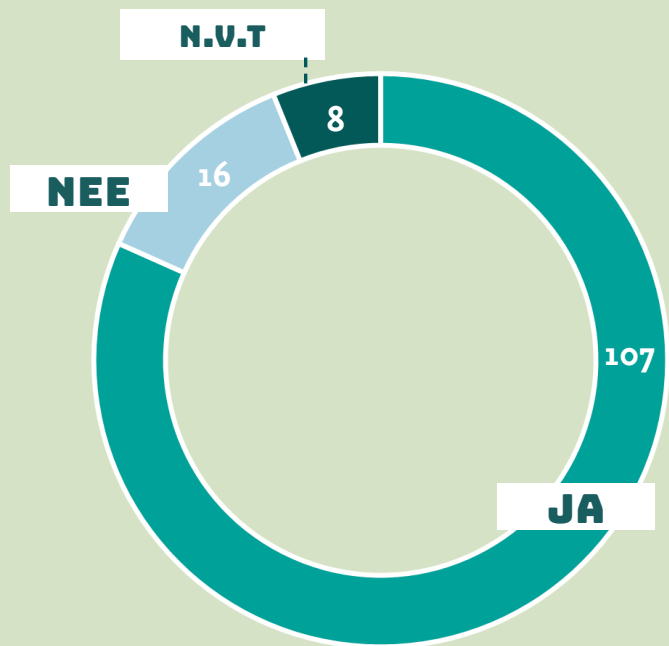

ZIJN JULLIE TEVREDEN OVER DE KOSTEN?

105 Ja
9 Nee
17 Onbekend

NIET tevreden omdat:
 - *Duurder geworden door energiekosten*

WEL tevreden omdat:
 - *Lage huur in dorpshuis*



ZIJN JULLIE TEVREDEN OVER DE REPETITIERRUIMTE?

118 Ja
3 Nee
10 Onbekend

ARTISTIEK LEIDER

HEB BEN JULLIE EEN ARTISTIEK LEIDER?

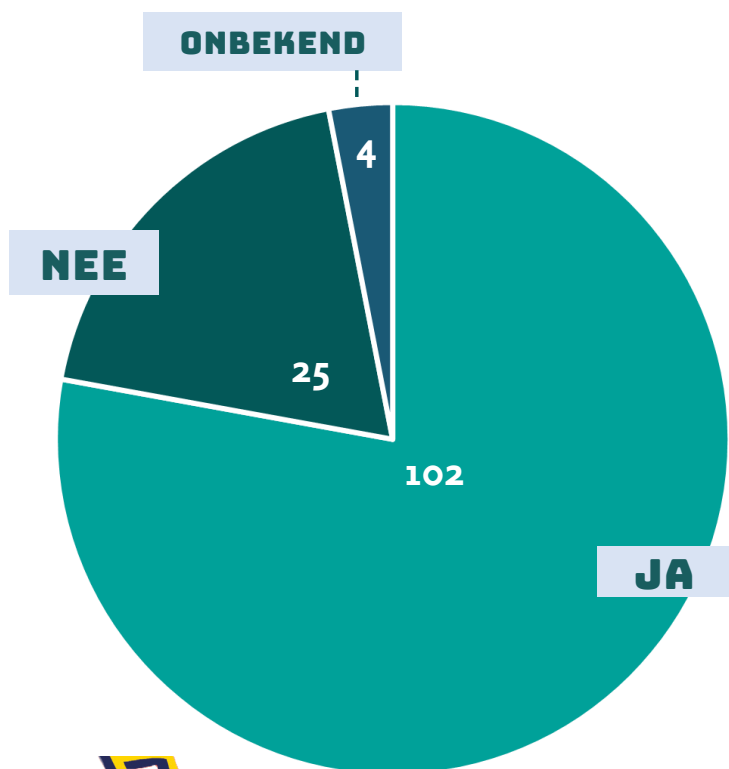

HOE LANG IS DEZE PERSOON AAN DE VERENIGING VERBONDEN?

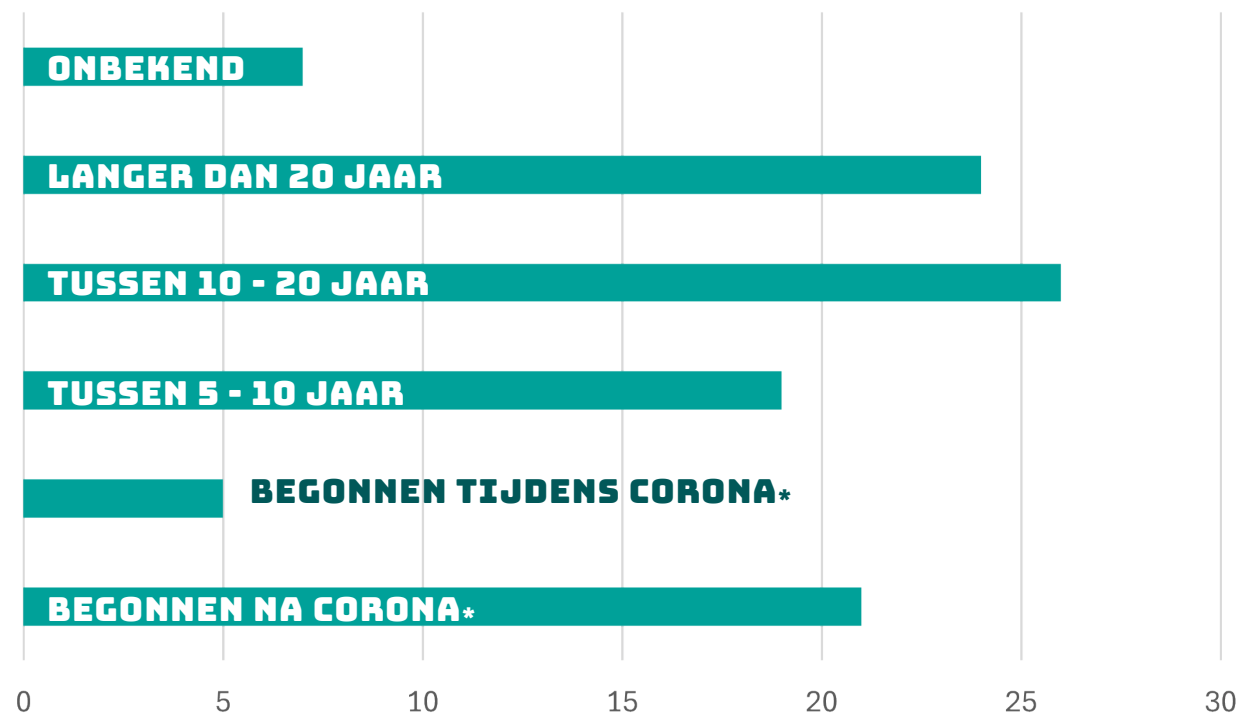

Aantal verenigingen

* Tussen maart 2020 en juni 2022

ARTISTIEK LEIDER

WAS HET MOEILIK OM EEN ARTISTIEK LEIDER TE VINDEN?

13
Ja

49
Nee

40
Onbekend/N.v.t

OORZAAK MOEITE VINDEN ARTISTIEK LEIDER

- Werkvormen sluiten niet aan
- Weinig professionals te vinden
- Kosten te hoog

OORZAAK STOPPEN ARTISTIEK LEIDER

- Reisafstand
- Keuzes maken in aantal verenigingen

HOE HEB JE EEN NIEUWE ARTISTIEKLEIDER GEVONDEN?

- Via via
- Dirigent zocht zelf mee



FINANCIËN

HOE GAAT HET MET DE FINANCIËN?

- 6** Heel goed
- 105** Goed
- 14** Matig
- 2** Slecht
- 4** Onbekend

ONTVANGEN JULLIE STRUCTURELE SUBSIDIE VAN DE GEMEENTE?

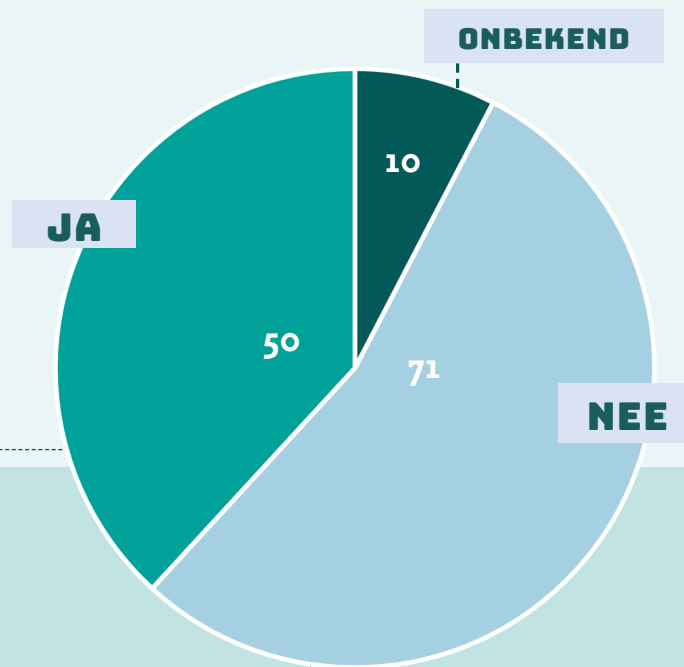

Indien ja
ZIJN DIE SUBSIDIES NODIG VOOR HET VOORTBESTAAN VAN DE VERENIGING?

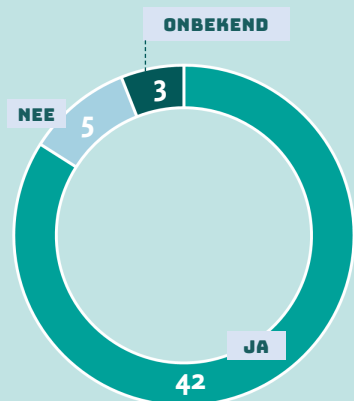

Indien nee
HEB JE DIT WEL NODIG VOOR HET VOORTBESTAAN?

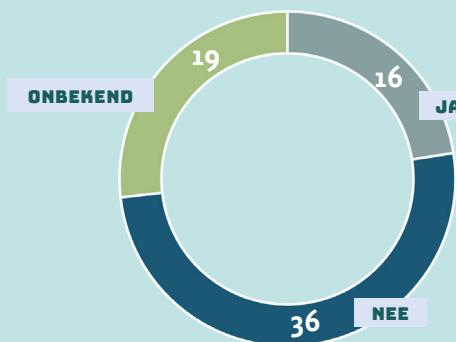

VRAGEN JULLIE WEL EENS INCIDENTELE SUBSIDIES AAN?

62 Ja
61 Nee
8 Onbekend/N.v.t

19 organisaties geven aan hulp te willen bij het aanvragen van incidentele subsidies.

CONCLUSIE

BESTUUR

46% heeft moeite met het vinden van bestuursleden

Vanuit Vrijwilligers Groningen wordt de workshop 'toekomstbestendig besturen' vormgegeven en georganiseerd.

LEDEN

68% van de verenigingen is op zoek naar leden

We gaan onze workshop Leden Werven aanpassen, zodat leden van een organisatie eenvoudig intern aan de slag kunnen. Daarnaast gaan we organisaties uit dit onderzoek actief benaderen om te kijken of we ze individueel kunnen helpen met hun wervingsacties voor leden.



OPTREED- EN REPETITIELOCATIE

71 % is tevreden over de optreedlocatie

80% is tevreden over de repetitielocatie

In sommige gevallen repeteert men, omdat er geen geschikte locatie in de omgeving is, noodgedwongen bij één van de leden thuis.

CONCLUSIE

ARTISTIEK LEIDER

Van de 62 verenigingen had 21% moeite met het vinden van een artistiek leider

Bij 50% van de organisaties is de artistiek leider langer dan 10 jaar betrokken

In de KultuurCentrale zien we regelmatig oproepen staan voor artistiek leiders. Dit platform ondersteunt organisaties bij hun zoektocht naar deze professionals en maakt de professionals zelf zichtbaarder.

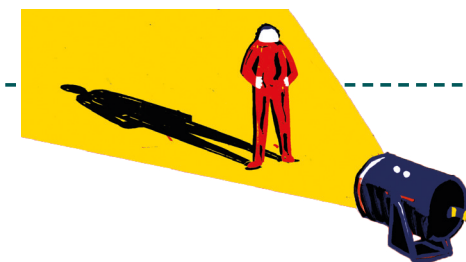

FINANCIËN

85% van de organisaties staat er financieel goed voor

Van alle organisaties krijgt 38% **wel** een structurele subsidie. Van deze groep geeft 84% aan dit nodig te hebben voor hun voortbestaan.

Van alle organisaties krijgt 54% **geen** structurele subsidie. Van deze groep geeft 23% aan dit wel nodig te hebben voor hun voortbestaan.

We gaan nakijken in welke gemeenten de organisaties gevestigd zijn die aangeven structurele subsidies nodig te hebben om te blijven voortbestaan. Vervolgens bekijken we of de betreffende gemeente iets voor hen kan betekenen.

De organisaties die hulp willen ontvangen, wijzen we actief op onze workshop Fondsenwerving. Daarnaast ontwikkelen we een online versie van deze workshop.



**VOOR MEER INFORMATIE OVER DIT ONDERZOEK,
[MAIL NAAR: HALLO@KULTUURLOKET.NL](mailto:HALLO@KULTUURLOKET.NL)**

WWW.KULTUURLOKET.NL